

1

Lire pour s'orienter

Décryptage

Dans cette partie, tu devras :

- repérer des informations dans des documents de la vie de tous les jours (prospectus publicitaires, menus, horaires de train, programmes de télé, petites annonces...);
- comprendre la signification des écriteaux, des panneaux que l'on trouve dans les lieux publics (rues, restaurants, gares, aéroports, métro...) ou sur les lieux de travail (indications de direction, consignes de sécurité...).

Activité 1

Regarde ces panneaux et réponds aux questions.



1 Associe chaque panneau à sa légende.

a	Emplacement réservé au handicapé.		
b	Il est strictement interdit de fumer dans l'établissement.		
c	Les animaux de compagnie sont interdits.		
d	Il est interdit de photographier les œuvres d'art.		
e	L'usage du téléphone portable est déconseillé dans ce wagon.		
f	Zone d'embarquement. Les caddies sont interdits au-delà de cette limite.		
g	Il est interdit de manger et de boire.		
h	Rue interdite aux voitures, réservée aux piétons.		

2 Où trouve-t-on ces panneaux ?

Dans un hôpital	
Sur un parking	
Dans un aéroport	

Dans un hôtel	
Dans le métro	
Dans une rue	

Dans un TGV	
Dans un musée	
Dans un café	

Activité 2

Tu es dans un avion. Que signifient ces pictogrammes ? Associe chaque pictogramme à sa légende.

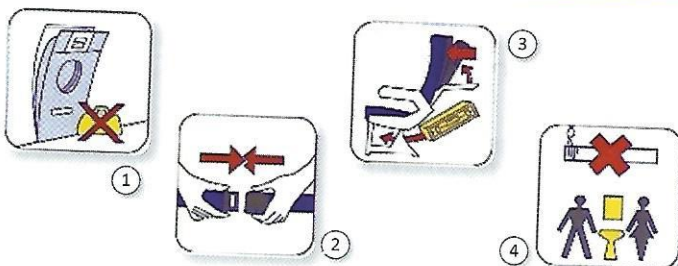

a	Attacher sa ceinture		
b	Ne pas fumer dans les toilettes		
c	Ne pas mettre ses bagages devant les sorties de secours		
d	Redresser son siège avant le décollage		

Activité 3

Relie chaque écriteau à la phrase correspondante.



①



③

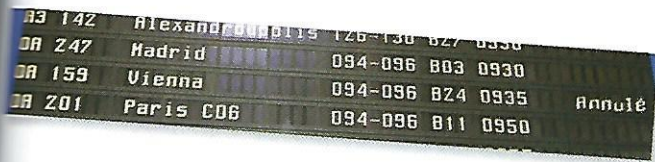

②



④

Longs annuels
Pâtisserie fermée
du 1^{er} au 31 août

⑤

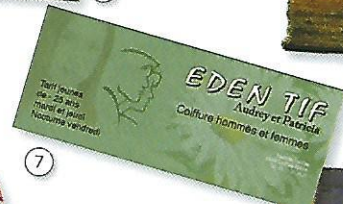

⑦



⑥



⑧

a	En raison des vacances, le restaurant n'est pas ouvert au mois d'août.	
b	Si vous n'avez pas encore 25 ans, le salon de coiffure vous fait des réductions. Il reste ouvert plus tard le vendredi soir.	
c	Les enfants qui n'ont pas 12 ans n'ont pas le droit de faire des visites aux malades.	
d	La poste a changé d'adresse.	
e	Le vol Olympic Air pour Vienne ne décollera pas.	
f	Vous pouvez appeler le conducteur du train seulement en cas de danger.	
g	Pendant la période où les articles bénéficient de réduction de prix, les clients ne peuvent pas les retourner au magasin pour en choisir d'autres.	
h	Le propriétaire ne veut pas qu'on y entre.	

Activité 4

Un guide touristique associe ces pictogrammes à un club de vacances. Qu'est-ce que tu pourras faire dans ce club ?



①



②



③



④

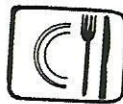

⑤



⑥



⑦



⑧

Je..pourrai.....

.....

.....

.....

Activité 5

Tu circules en ville à vélo. Regarde l'illustration et réponds aux questions.

- ① Donne la signification de la forme des panneaux de signalisation (obligation, interdiction, indication, danger).

Triangle bordé de rouge : Cercle bordé de bleu :

Cercle bordé de rouge : Carré à fond blanc ou bleu :

- ② Associe chaque panneau de circulation à sa légende.

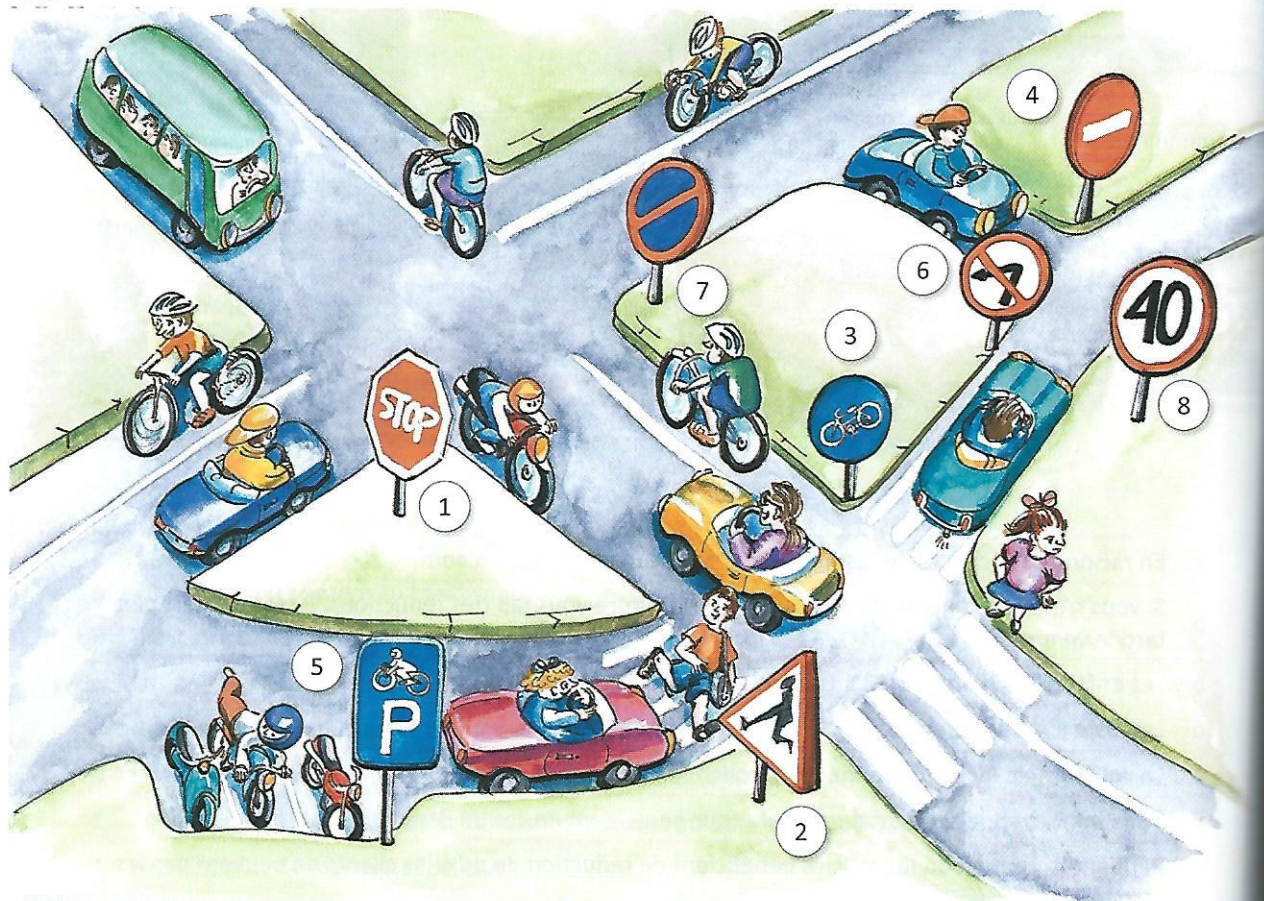

- Sens interdit. Tu ne dois pas t'engager dans une rue si elle porte ce panneau car elle n'a qu'un seul sens de circulation. C'est un sens unique.
- Arrêt à l'intersection. Tu dois t'arrêter au moins deux secondes devant ce panneau qui, le plus souvent, se trouve à une intersection (quand deux ou plusieurs routes se croisent).
- Limitation de vitesse. Il ne faut pas aller à plus de 40 km/h en ville.
- Piste cyclable. Si tu es à vélo, tu dois l'emprunter car c'est une route faite spécialement pour les cyclistes et c'est plus sûr que d'être sur la route avec les voitures.
- Interdiction de tourner à gauche. Tu n'as pas le droit de prendre la prochaine rue à gauche.
- Emplacement pour deux-roues. Tu peux laisser ici ton scooter ou ton vélo.
- Passage pour piétons. Ces bandes blanches te permettent d'aller de l'autre côté de la rue. Tu traverses seulement s'il n'y a pas de voiture proche ou si elle s'est arrêtée.
- Stationnement interdit. Tu ne dois pas garer ton scooter dans cette rue, sinon tu risques de payer une amende ou... de ne plus retrouver ton scooter !

1	2	3	4	5	6	7	8
---	---	---	---	---	---	---	---

Activité 6

Voici la page d'accueil du site d'une association sportive. Lis le document et réponds aux questions.

Tous les samedi matin de 10h15 à 11h15

Body Karaté



HANCHES KARATE

Nouveau

Inscription
À partir du samedi 12 septembre
entre 10h30 et 11h30

DOJO complexe sportif de Hanches

<http://hanches-karate.asso-web.com> ou 06 64 47 41 71

LE BODY KARATE,
UN COMPROMIS ENTRE LE FITNESS ET LE KARATE
ART MARTIAL SANS COMBAT ET SANS CONTACT
EN MUSIQUE

Compréhension écrite

Quelle est l'adresse du site de cette association ?

Comment s'appelle la nouvelle discipline enseignée ?

Coche les bonnes cases. Cette discipline...

- n'est pas différente du karaté traditionnel.
- est une gymnastique douce.
- permet d'être en forme.

- s'adresse à ceux qui adorent se battre.
- se pratique en musique.
- se pratique en kimono.

Complète le tableau.

À partir de quand peut-on s'inscrire ?	
À quelle heure ?	
Quand ont lieu les entraînements ?	
Combien de temps dure l'entraînement ?	
Dù s'entraîne-t-on ?	
Comment peut-on avoir d'autres informations ?	

Activité 7

Lis ce document et réponds aux questions.

Un défilé de mode à bord d'iDTGV pour la Chibi Japan Expo !

Embarquez à bord d'iDTGV et partez en direction du Japon grâce au festival Chibi Japan Expo, qui revient pour un troisième volume du 30 octobre au 1^{er} novembre à Paris-Est Montreuil !

Un défilé de mode en voiture-bar, voilà qui est original ! Retrouvez les créations colorées et gourmandes de la styliste de My Oppa à bord des iDTGV Marseille-Paris (7906) le jeudi 29 octobre et Paris-Marseille (7905) le dimanche 1^{er} novembre, puis sur leur stand à Chibi Japan Expo.

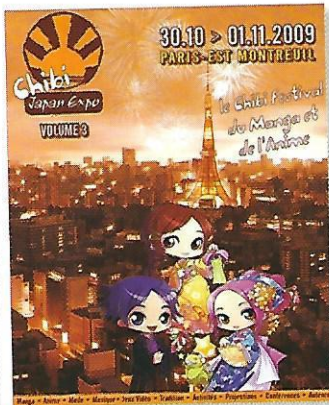

Direction Montreuil avec iDTGV et Chibi Japan Expo !

Chibi Japan Expo est le petit frère de Japan Expo, le plus grand festival des loisirs et cultures japonais en France et en Europe. Le festival de Montreuil s'associe à iDTGV pour vous plonger au cœur de la culture manga et de la janimation, thèmes privilégiés de Chibi Japan Expo.

Venez participer à toutes vos activités favorites (jeux vidéo, arts martiaux, quiz, karaoké...) mais aussi rencontrer plusieurs invités en concerts, dédicaces et conférences publiques. C'est aussi l'occasion de faire votre shopping de Noël ou d'établir votre liste grâce aux boutiques et fanzines présents.

www.idtgv.com

1 Ce document est

- un prospectus pour une exposition.
- une annonce de la SNCF.

- une invitation à un défilé de mode.
- une publicité pour des produits japonais.

2 Ce document sert à

- présenter un festival.
- présenter le Salon de la BD de Montreuil.

- proposer des places de train.
- faire découvrir la gastronomie japonaise.

3 D'après toi, que veut dire iDTGV ?

.....

4 Où a lieu précisément le défilé de mode ?

.....

5 Sur quels parcours ?

- Paris-Japon.
- Marseille-Paris.

- Paris-Marseille.
- Marseille-Montreuil.

6 Quels jours ?

.....

7 À quoi est consacré le festival de Montreuil ?

.....